Hosted Exchange

Hosted Exchange instellen op MacOS & Apple Mail

Deze instructie is voor het configureren van uw Exchange mailbox in Apple Mail.

Stap 1
- Start Apple mail op de Mac en kies via de "+" button links onderin voor "Exchange..." .
Als je al een account hebt, dan kan je via de “CMD + ,” (komma)" een nieuw account toevoegen

Stap 2
- Selecteer in het type account de optie Microsoft Exchange:

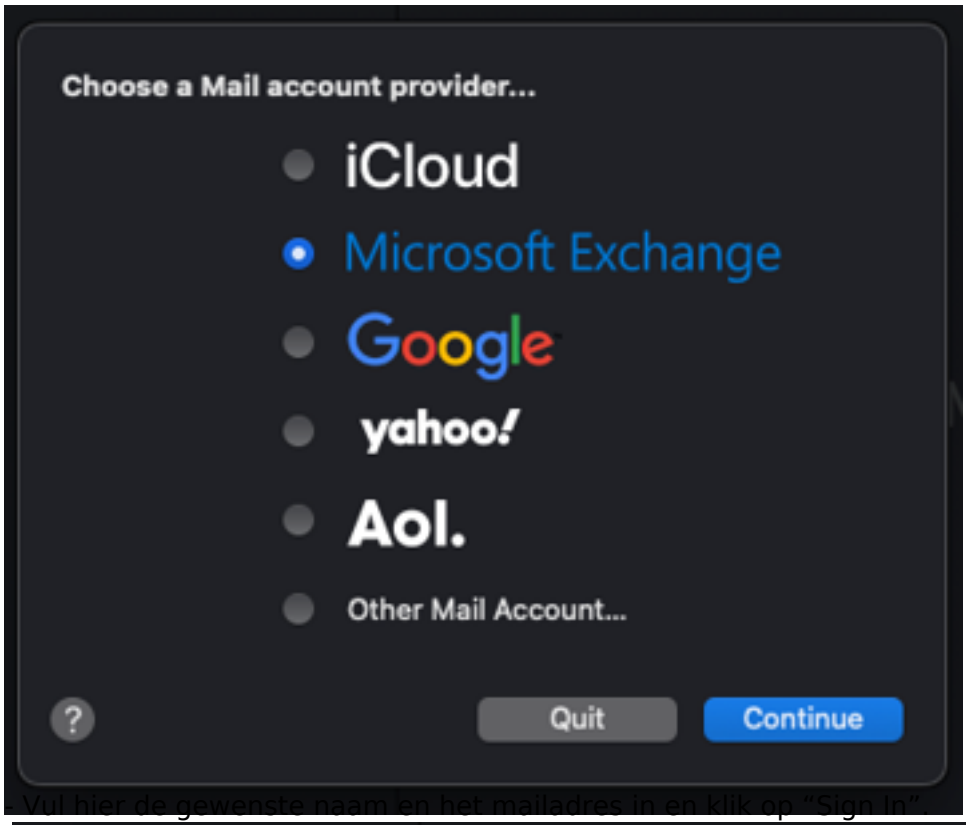

- Vul hier de gewenste naam en het mailadres in en klik op “Sign In”

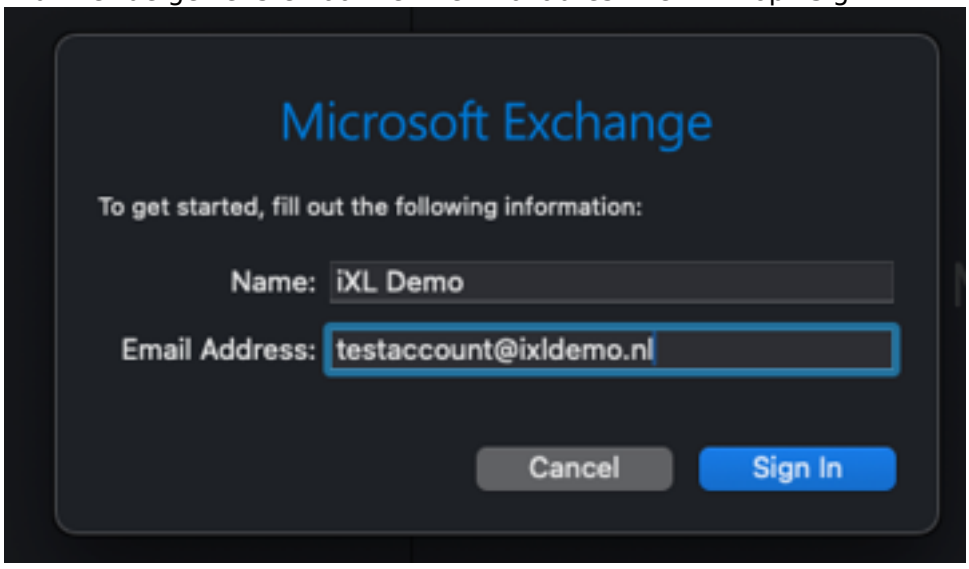

Je zal de vraag ontvangen of de gegevens opgehaald mogen worden. Klik hier op de login knop om dit toe te staan:

© 2026 SecureOnline <helpdesk@secureonline.nl> | 24-11-2026 15:37
URL: https://faq.secureonline.nl/index.php?action=faq&cat=133&id=421&artlang=nl

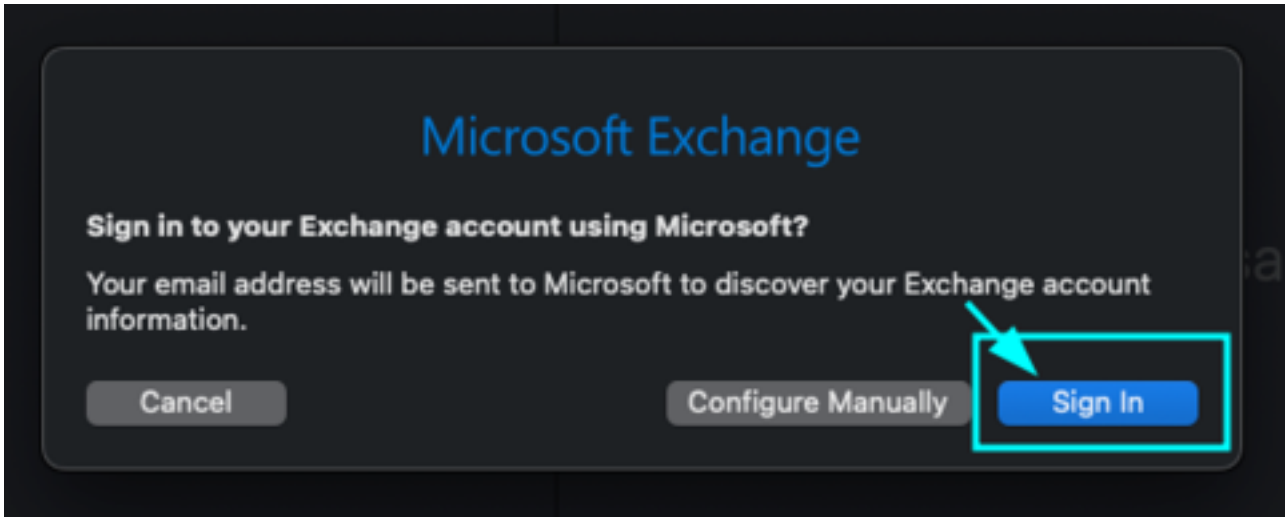

Stap 3
- Er zal gevraagd worden om de gegevens in te vullen. Dat ziet er als volgt uit:

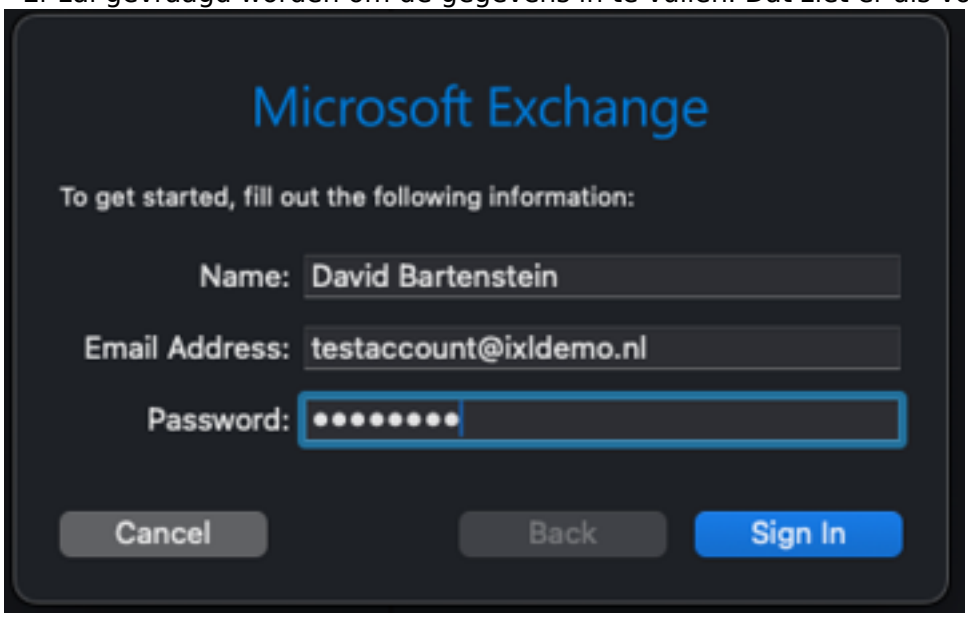

Mogelijk dat je hier een soortgelijke melding bij ziet als deze:

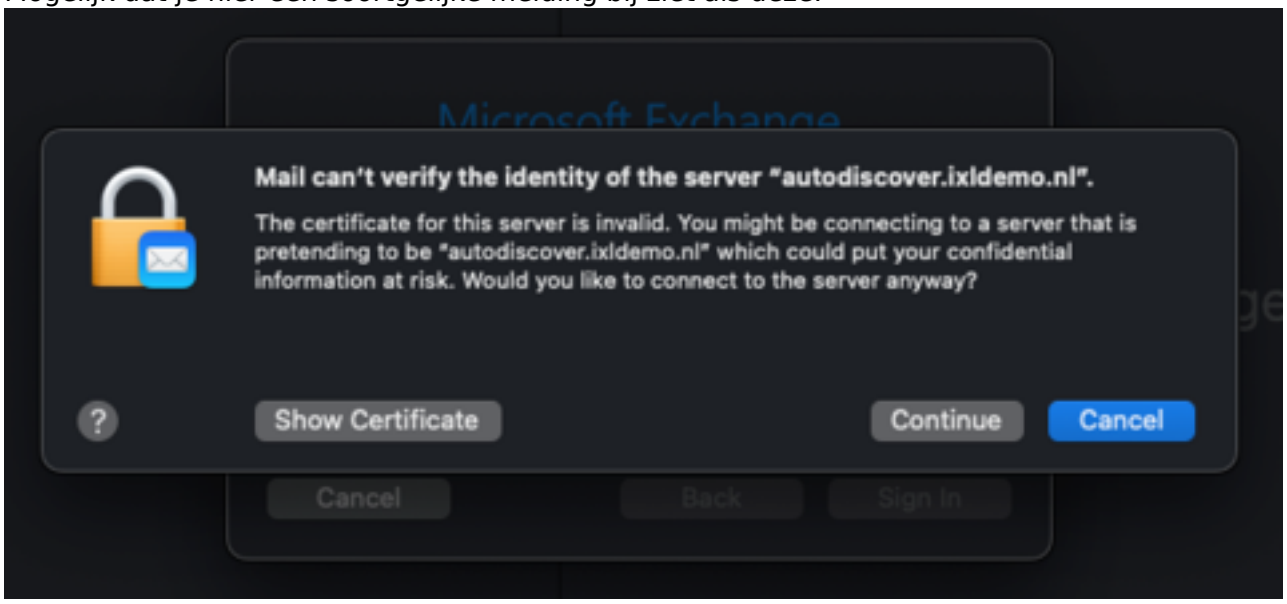

Dat komt doordat het certificaat enkel geldig is voor verschillende cloudorb.com subdomeinen, waar onder autodiscover.cloudorb.com en webmail.cloudorb.com. Dit word bij stap 4 opgelost.

© 2026 SecureOnline <helpdesk@secureonline.nl> | 24-11-2026 15:37
URL: https://faq.secureonline.nl/index.php?action=faq&cat=133&id=421&artlang=nl

Hosted Exchange

Stap 4
- Zodra je op Continue hebt geklikt, krijg je het volgende venster te zien:

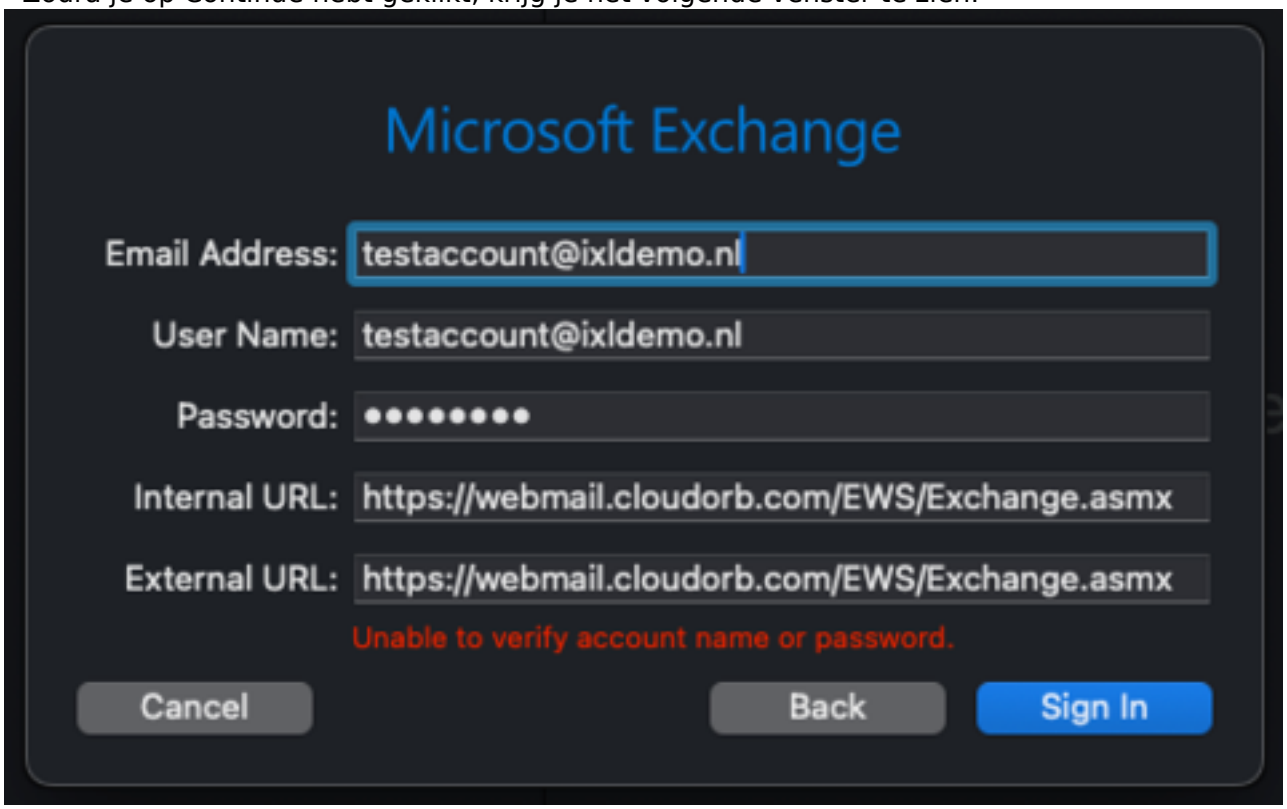

Hier vul je de Internal en External URL in: https://webmail.cloudorb.com/EWS/Exchange.asmx

Bij de 2024-versie van Outlook, wordt gevraagd naar een https-server, i.p.v. een internal URL en external URL.

Daar vul je ook diezelfde link in.

- Klik tot slot op “Sign In” en jouw account is klaar voor gebruik!

Unieke FAQ ID: #1421
Auteur: Helpdesk
Laatst bijgewerkt:2018-01-09 00:00

© 2026 SecureOnline <helpdesk@secureonline.nl> | 24-11-2026 15:37
URL: https://faq.secureonline.nl/index.php?action=faq&cat=133&id=421&artlang=nl